



ESTADO DE MÉXICO

# MANUAL PARA EL REGISTRO DE VACUNACIÓN DOCENTE

ESTADO DE MÉXICO



MAYO 2021

# PASO A PASO

01

## Recopile sus datos

- Usuario (CURP) y Contraseña (CCT)
- INE

02

## Realice el registro en plataforma

- Obtener usuario (CURP) y contraseña (CCT)
- Revisar que sus datos sean correctos, de lo contrario levantar una incidencia
- Descargar comprobante SEDUC
- Descargar comprobante federal

03

## Prepárese para la vacunación

- Contar con los requisitos solicitados
- Tener en cuenta el centro de vacunación correspondiente y cita

## ACUDIR AL PUNTO DE VACUNACIÓN

### Requisitos

- Presentarse 15 min. antes de su cita
- Presentar impresos los formatos (Comprobante Único para Personal Educativo no Vacunado y Comprobante Federal)
- Credencial INE

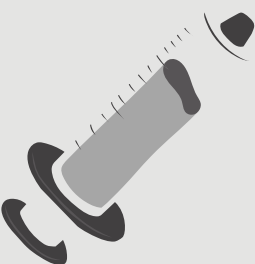

# INGRESA A LA PLATAFORMA MIGE

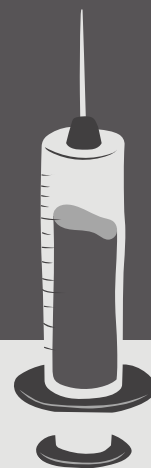

1

Ingrese a la página  
<http://miges.edugem.gob.mx/vacunacion/>  
para realizar su registro

2



**ESTADO DE MÉXICO**

## VACUNACIÓN SEDUC|EDOMEX

Para ingresar al sistema, escribe tu CURP (como aparece en tu talon de pago) y como contraseña la clave de tu CCT

INGRESA TU CURP



INGRESA LA CLAVE DE CCT (MAYÚSCULAS)



INGRESAR

CAPTURAR INCIDENCIA

Ingrese su CURP

Ingrese su CCT

# UNA VEZ QUE HAYA ACCEDIDO

## REALICE LOS SIGUIENTES PASOS

3

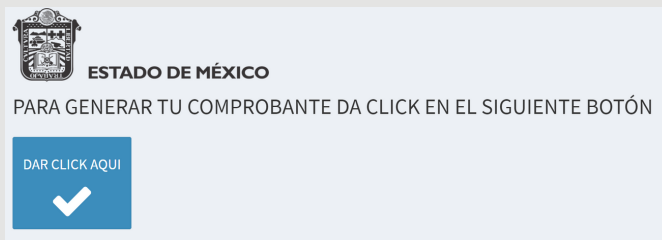

ESTADO DE MÉXICO

PARA GENERAR TU COMPROBANTE DA CLICK EN EL SIGUIENTE BOTÓN

DAR CLICK AQUI

SELECCIONE EL BOTÓN AZUL PARA OBTENER SU COMPROBANTE

4

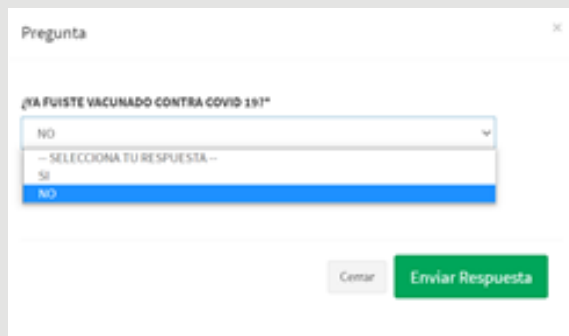

Pregunta

¿YA FUISTE VACUNADO CONTRA COVID 19?\*

NO

-- SELECCIONA TU RESPUESTA --

SI

NO

Cerrar Enviar Respuesta

INDIQUE SI YA FUE VACUNADO CONTRA EL COVID-19

5

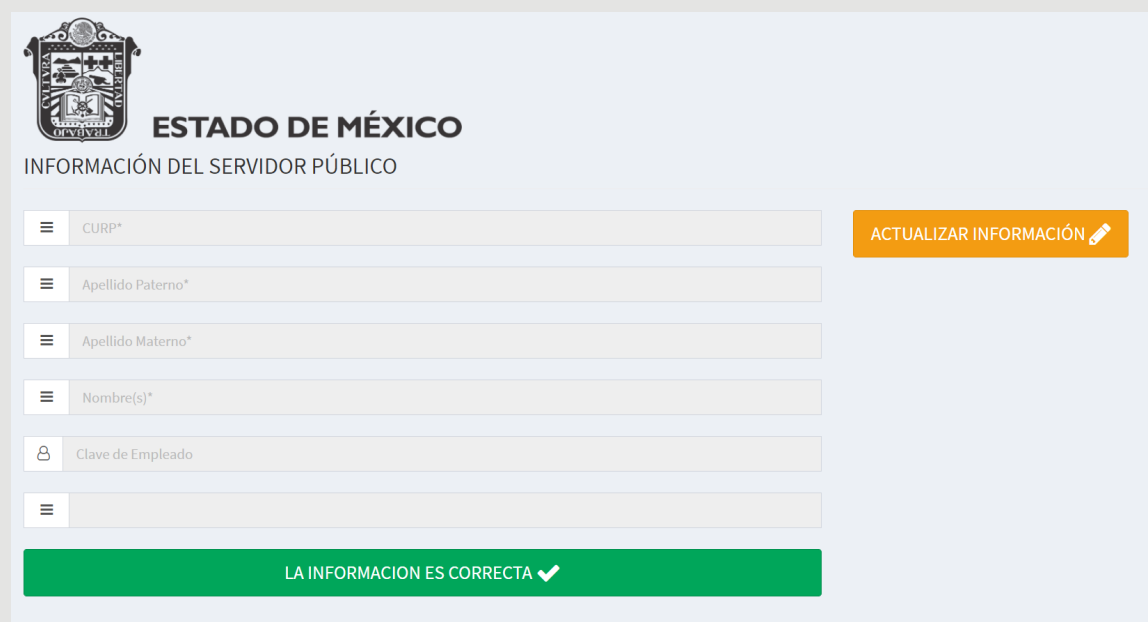

ESTADO DE MÉXICO

INFORMACIÓN DEL SERVIDOR PÚBLICO

CURP\*

Apellido Paterno\*

Apellido Materno\*

Nombre(s)\*

Clave de Empleado

ACTUALIZAR INFORMACIÓN

LA INFORMACION ES CORRECTA ✓

REVISAR QUE SUS DATOS SEAN CORRECTOS



**ESTADO DE MÉXICO**  
INFORMACIÓN DEL SERVIDOR PÚBLICO

☰ CURP\*

☰ Apellido Paterno\*

☰ Apellido Materno\*

☰ Nombre(s)\*

👤 Clave de Empleado

☰

**ACTUALIZAR INFORMACIÓN** ✎

**LA INFORMACION ES CORRECTA** ✓

6

**SI NO SON CORRECTOS,  
ACTUALICE  
SU INFORMACIÓN**

**SI LA INFORMACIÓN ES  
CORRECTA, SELECCIONE EL  
SIGUIENTE BOTÓN**

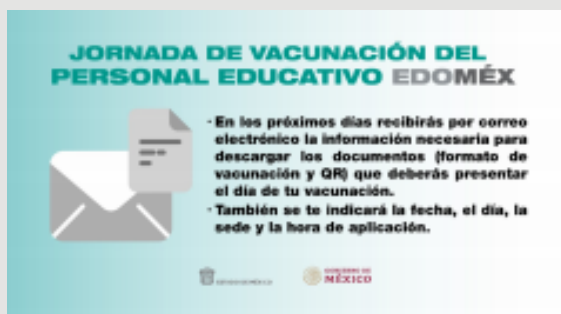

7

**AL VALIDAR SUS DATOS  
RECIBIRÁ EL SIGUIENTE  
MENSAJE**



**ESTADO DE MÉXICO**

VACUNACIÓN SEDUC|EDOMEX

Para ingresar al sistema, escribe tu CURP (como aparece en tu talón de pago) y como contraseña la clave de tu CCT

INGRESA TU CURP

INGRESA LA CLAVE DE CCT (MAYÚSCULAS)

**INGRESAR**

**CAPTURAR INCIDENCIA**

8

**UNA VEZ RECIBIDA LA  
NOTIFICACIÓN, DEBERÁ  
VOLVER A INICIAR SESIÓN  
EN LA PÁGINA PARA  
ACCESAR A LAS  
DESCARGAS DE SUS  
FORMATOS**

9

 [DESCARGAR COMPROBANTE SEDUC|EDOMEX](#)

**DESCARGUE EL  
COMPROBANTE DE LA  
SEDUC**

10

 [DESCARGAR COMPROBANTE FEDERAL](#)

**DESCARGUE EL  
COMPROBANTE FEDERAL**

11



**REVISE CON DETENIMIENTO  
LOS DOCUMENTOS Y  
ASEGÚRESE DE QUE NO  
PRESENTEN NINGÚN ERROR**

12



**SI NO EXISTEN ERRORES  
IMPRIMA LOS FORMATOS**

13



**ACUDA A SU CITA EN LA  
HORA Y LUGAR INDICADO**

# FORMATO COMPROBANTE SEDUC



ESTADO DE MÉXICO

## Comprobante Único para Personal Educativo No Vacunado

CURP:

Nombre:

CCT Docente:

Sede: NUEVO CONSERVATORIO DE MÚSICA, CENTRO CULTURAL

Fecha de la cita:

Verifique que su CURP, Nombre Completo, CCT y Sede son correctos

### Requisitos

- Presentarse 15 min antes, de la hora citada
- Presentar impreso este formato (Comprobante Único para Personal Educativo no Vacunado)
- Presentar impreso y llenado el formato Comprobante Federal
- Credencial INE

### Recomendaciones

- Obligatorio el uso de cubreboca
- Desayunar antes de acudir a la vacuna
- Respetar las medidas sanitarias de las sedes de vacunación
- Traer ropa cómoda, agua y sombrilla para protegerse del sol
- Asistir solo la persona que se va a vacunar



82d589b7f9508a8768f5e5a6f1952e37dc8587d4226fd202327ee4dbe602a96bee8a848078bf2defb16cba7dcc10166ab121f7  
1714ed660196c0c091dac24bdad334cd5e1adb606800e9510de1a2afcf





# SI PRESENTA CUALQUIER ERROR ES NECESARIO LEVANTAR UN REPORTE DE INCIDENCIA

1

HECTOR GONZALEZ (Docente) ▾

HECTOR

Salir

CIERRE SESIÓN

2

ESTADO DE MÉXICO

VACUNACIÓN SEDUCJEDOMEX

Para ingresar al sistema, escribe tu CURP (como aparece en tu talón de pago) y como contraseña la clave de tu CCT

INGRESA TU CURP

INGRESA LA CLAVE DE CCT (MAYÚSCULAS)

INGRESAR

CAPTURAR INCIDENCIA

SELECCIONE CAPTURAR  
INCIDENCIA

3

Capturar Incidencia

LIKH390415HMCNLR08

CURP: LIKH390415HMCNLR08  
Formato: Válido

Ramírez

Lindemann

Bibiana

9997917

válido brianda.ramirez@semsgem.mx

E2A0000312

No puedo corregir los datos, están mal las impresiones

\* Campos obligatorios

Enviar Incidencia

CAPTURE LOS DATOS  
SOLICITADOS Y  
ESPECIFIQUE LA  
INCIDENCIA

ENVÍE LA INCIDENCIA Y  
ESPERE LA RESPUESTA  
POR CORREO ELECTRÓNICO

4



**ESTADO DE MÉXICO**